КОММУТАЦИОННОЕ ОБОРУДОВАНИЕ

КОНТАКТОРЫ

Контакторы малогабаритные серии КМЭ

Номинальная мощность: 4 - 45 кВт
Ном. рабочий ток: АС-1: 25 - 145 А
АС-3: 9 -95 А
Катушка управления АС 230, 400В

Контакторы серии КТЭ

Ток: 115 - 630 А
Мощность: 30 - 450 кВт
Реверсивная схема
Катушка управления АС 230, 400В

Дополнительные устройства к контакторам КМЭ и КТЭ

Расширяют возможности использования контакторов, облегчают монтаж и позволяют облегчить эксплуатацию электроустановок

Миниконтакторы МКЭ

Номинальный рабочий ток 6-16А,
Катушка управления АС 24, 230, 400В

Контакторы серии КМЭп

Номинальная мощность: 4 - 45 кВт
Ном. рабочий ток: АС-1: 25 - 145 А
АС-3: 9 -95 А
Катушка управления DC 24, 110, 220В

ПУСКАТЕЛИ И ВЫКЛЮЧАТЕЛИ ПУСКА ДВИГАТЕЛЯ

Пускатели электромагнитные серии ПМ-12

Номинальный ток: 63 - 1000 А
Номинальное напряжение: 230 - 660 А

Пускатели магнитные КМЭ в корпусе со степенью защиты IP65

Номинальный рабочий ток: 9 - 95 А
Номинальная мощность: 4 - 45 кВт
Номинальное напряжение катушки управления: 230, 400 В
Исполнение с индикацией работы.

Автоматические выключатели пуска двигателя серии АПД

Диапазон регул. уставки теплового расцепителя,
АПД-80 Ir: 16-25 - 56-80 А
АПД-32 Ir: 0,1-0,16 - 24-32 А

Дополнительные устройства для АПД-32

Дополнительный контакт ДК-11
Аварийный контакт АК-1001
Блок-контакт БК-11
Расцепитель минимального напряжения РМН-22
Расцепитель независимый РН-22

Контакторы модульные серии КМ

Номинальный ток: 16-63 А
Катушка управления: 230В, 50Гц
Коммутационная программа 1NO+1NC, 2NO, 4NO, 3NO+1NC.

РУБИЛЬНИКИ

Выключатели-разъединители ВР32У серии MAXima

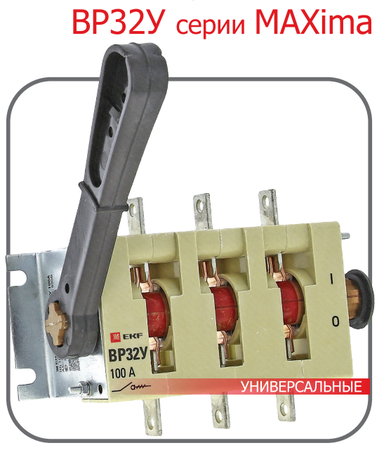

Выпускается несколько исполнений:
- на одно и на два направления;
- с несъемной рукояткой;
- со съемной смещенной рукояткой.

Номинальный ток: 100 - 630 А

Выключатели-разъединители серии ВРЭ

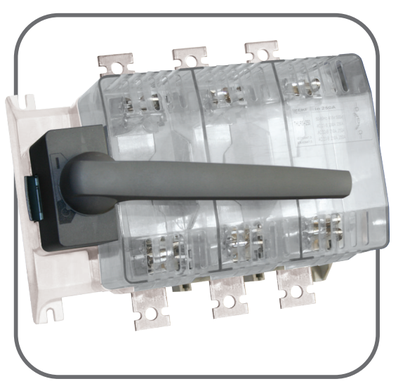

Номинальный ток: 160 - 630 А
Наличие моделей под предохранители типа ППН.

Выключатели-разъединители серии УВРЭ

Номинальный ток: 160 - 630 А
Модель под предохранители типа ППН.

Выключатели-разъединители серии УВРЭ

Номинальный тепловой ток: 160 - 630 А
Модель под предохранители типа ППН.

Модульные рубильники серии MS

Номинальный ток: 16 - 63 А
Монтаж на DIN-рейку и монтажную панель.

АППАРАТУРА УПРАВЛЕНИЯ

ЛАМПА сигнальная

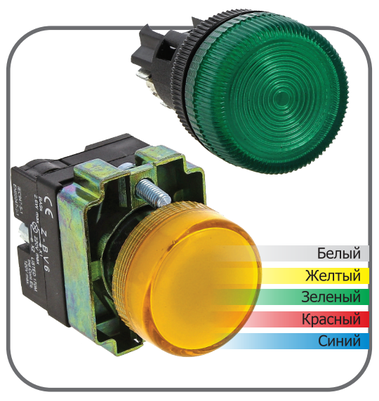

Номинальное напряжение: 24 - 400 В

КНОПКА

Номинальное напряжение: 24 - 400 В

ПЕРЕКЛЮЧАТЕЛЬ

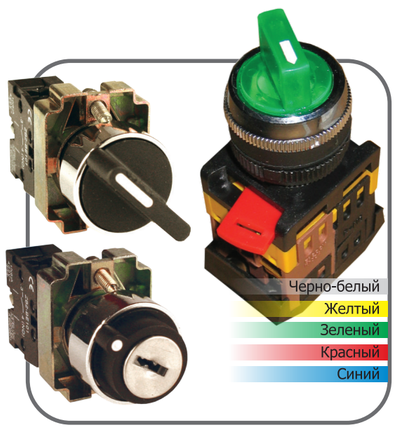

Номинальное напряжение: 24 - 400 В

ПОСТЫ КНОПОЧНЫЕ

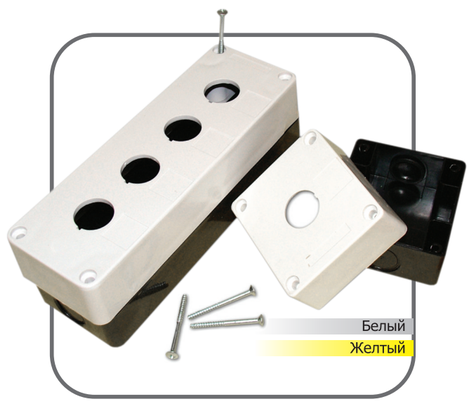

Количество мест: 1, 2, 3, 4, 5, 6

Переключатели кулачковые серии ПК

Полюса: 1, 2, 3, 4 Р
Номинальный ток: 10 - 100 А
Степень защиты: IP20, IP54

8-800-333-88-15 (по России бесплатно)

WWW.EKFGROUP.COM